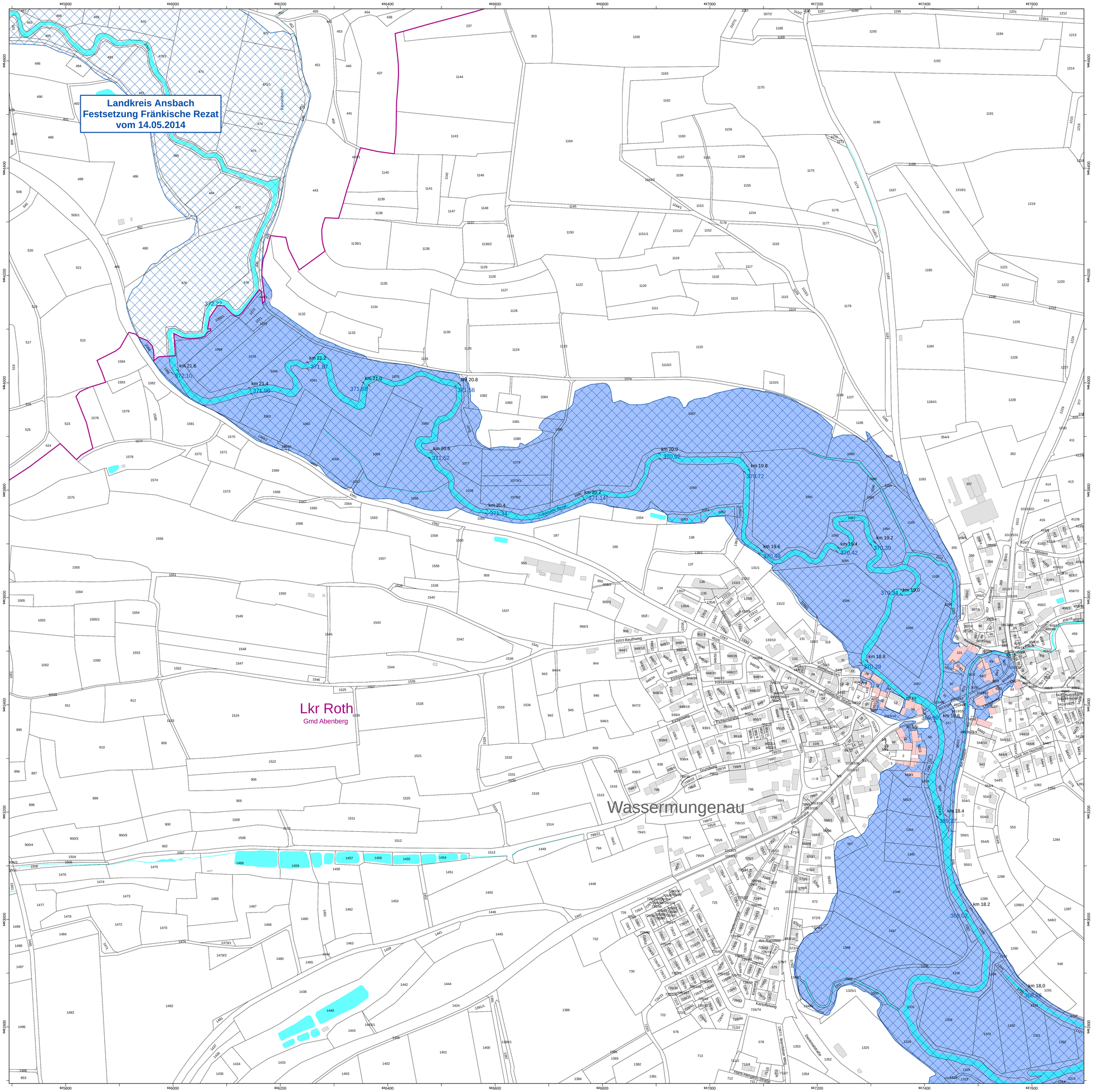

Legende

- ermittelteltes Überschwemmungsgebiet
- festgesetztes Überschwemmungsgebiet
- Gewässer
- Flusskilometerstein
- 263,41 Wasserspiegelhöhe des ermittelten Überschwemmungsgebietes in m ü. NHN
- Landkreisgrenzen
- Gemeindegrenzen
- Flurstücksgrenzen
- Gebäude
- betroffenes Gebäude

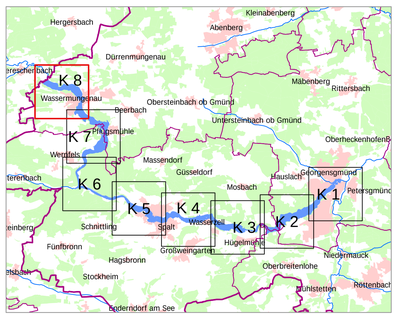

0 25 50 100 150 200 m

Geobasisdaten: Amtliches Liegenschaftskataster-Informationssystem (ALKIS) 1 : 1000
© Bayerische Vermessungsverwaltung (2023)
Fachdaten: Informationssystem Wasserwirtschaft

Vorhaben:	Gew II, Fränkische Rezat Fluss-km 0,200 - 21,630 Festsetzung des Überschwemmungsgebietes	Anlage:	3
Vorhabensträger:	Landratsamt Roth	Plan-Nr.:	K 8 a
Landkreis:	Roth		
Gemeinde:	Georgensgmünd, Röttenbach, Spalt und Abenberg		
Maßstab: 1:2.500	Detailkarte Fluss km 18,000 - 21,630	Ausgabe vom	21.05.2024
		Ersatz für:	06.03.2023
		Ursprung:	06.03.2023
Wasserwirtschaftsamt Nürnberg			Datum, Name
Entwurfsverfasser		entworfen	
06.03.2023		gezeichnet	März 2023, Lange
Datum	Ltd. BD Fitzthum	geprüft	Ertl